

RESPONSABLE

ING. FRANCISCA GABRIELA AYALA JAVIER
COORDINADORA GENERAL DE EDUCACIÓN BÁSICA

ING. JACQUELINE SÁENZ CORNEJO
ADMINISTRADORA DE CONSUMO

ING. FRANCISCO JAVIER AYALA PALMERO
ENCARGADO DE LA UNIDAD

ING. JACQUELINE SÁENZ CORNEJO
ADMINISTRADORA DE CONSUMO

ESCALA DE PROYECTO

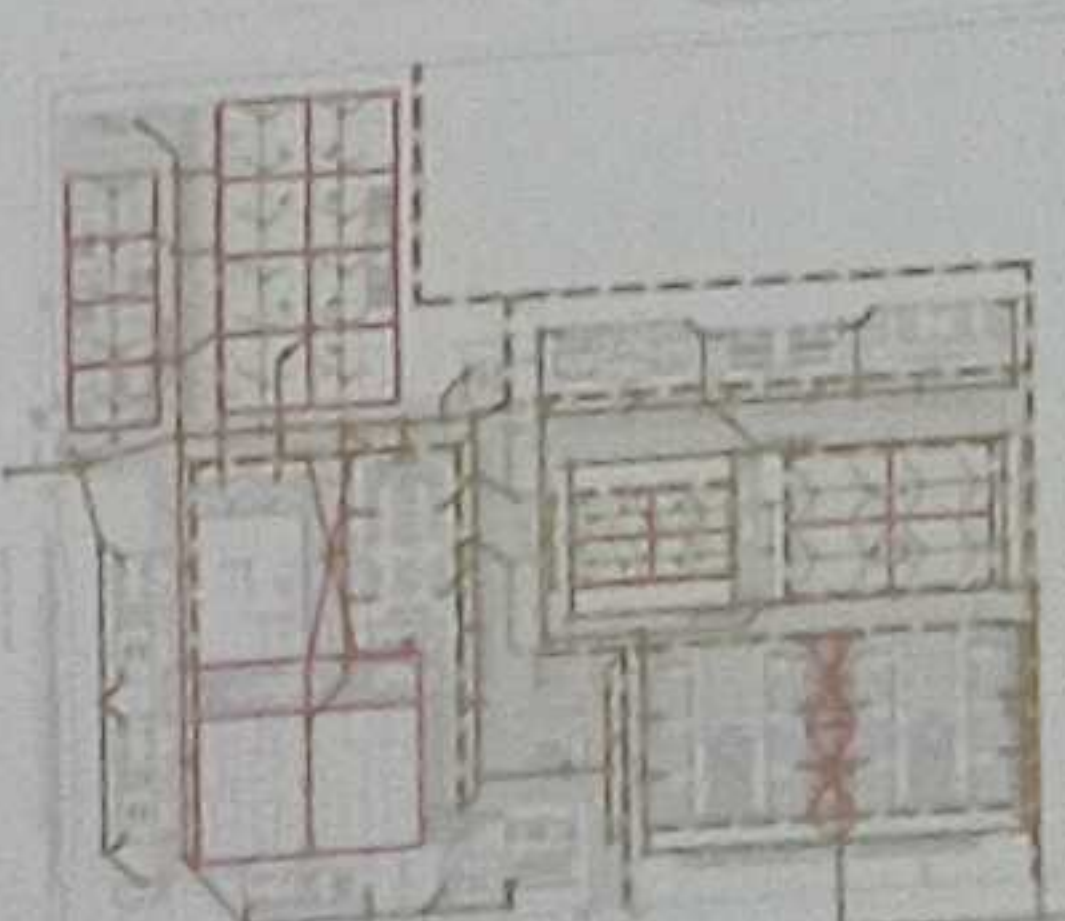

ICC-CZIE-001-2020

"CONTRATACIÓN DE ESTUDIOS Y DISEÑOS PARA LA IMPLANTACIÓN ARQUITECTÓNICA DE LA UNIDAD EDUCATIVA ESTADARIZADA DEL MALENO TIPOLOGÍA MAYOR, 'SHUSHUFINDI', UBICADA EN LA PARROQUIA SHUSHUFINDI CENTRAL, CANTÓN SHUSHUFINDI, PROVINCIA DE SUCUMBIOS".

UNIDAD EDUCATIVA SHUSHUFINDI

CANTÓN SHUSHUFINDI

PROVINCIA SUCUMBIOS

CONTIENE

RED DE AGUA LLUVIA
PLANTA BAJA GENERAL
CUADRO NOMENCLATURA

INDICADAL

2021

AL-01

SECCIONES VINCULADAS

SIMBOLOGIA

	TUBERÍA AALL
	CAJA DE REVISIÓN AALL
	POZO AALL
	REGILLA DE PISO
	BALANTE AALL
	CUENCA DE RECOLECCIÓN
	REGILLA DE RECOLECCIÓN
	ANCHO 15cm
	REGILLA RECTANGULAR
	HORNO FUNDERO 800x500mm

ÁREAS DE APORTACIÓN

	RED 1
	RED 2
	RED 3

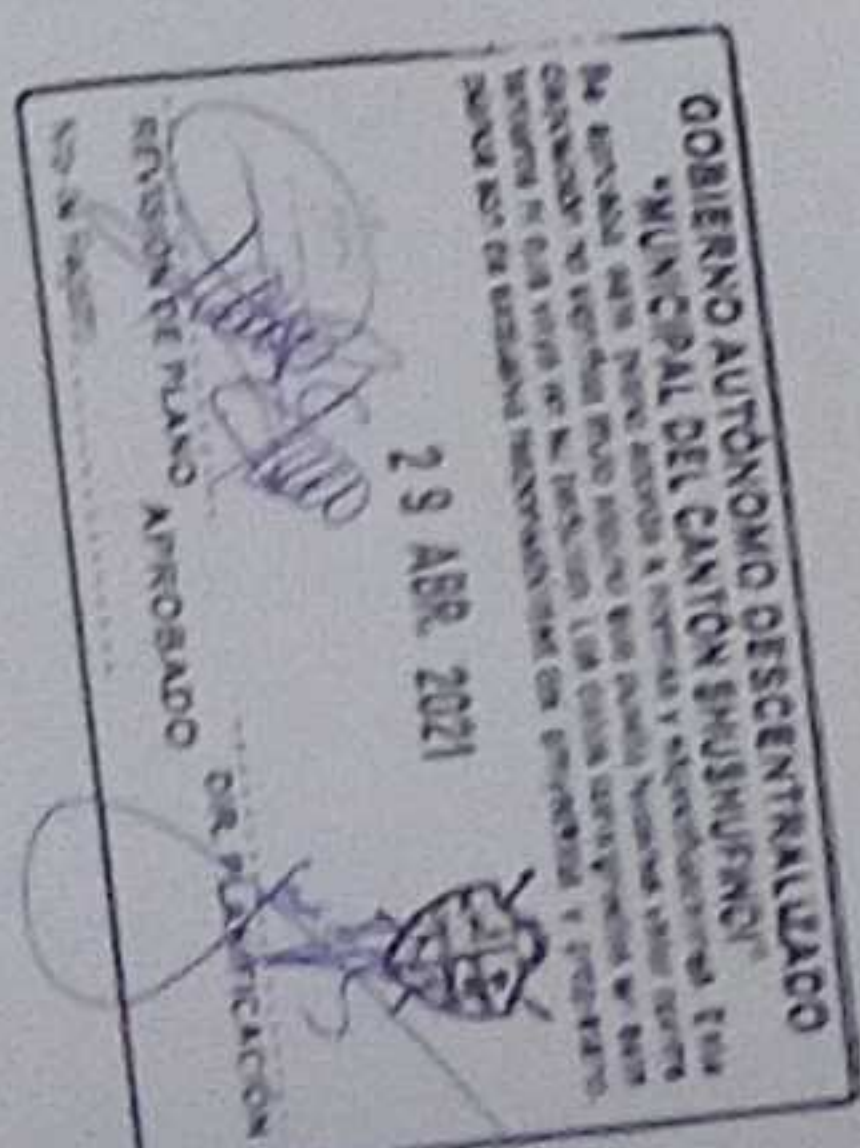

PLANTA BAJA GENERAL
ESCALA 1:500

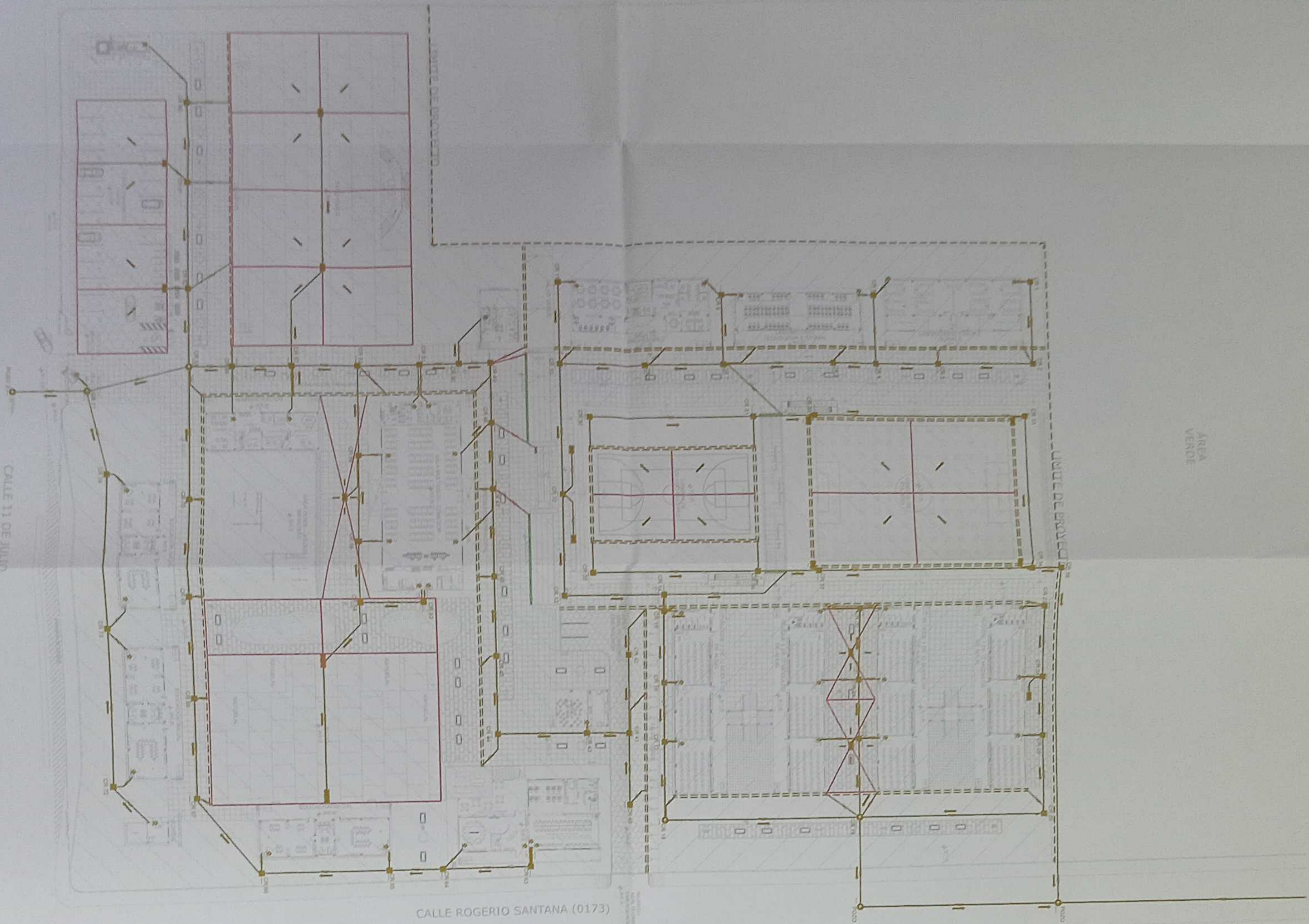

LIMITE DE PROYECTO

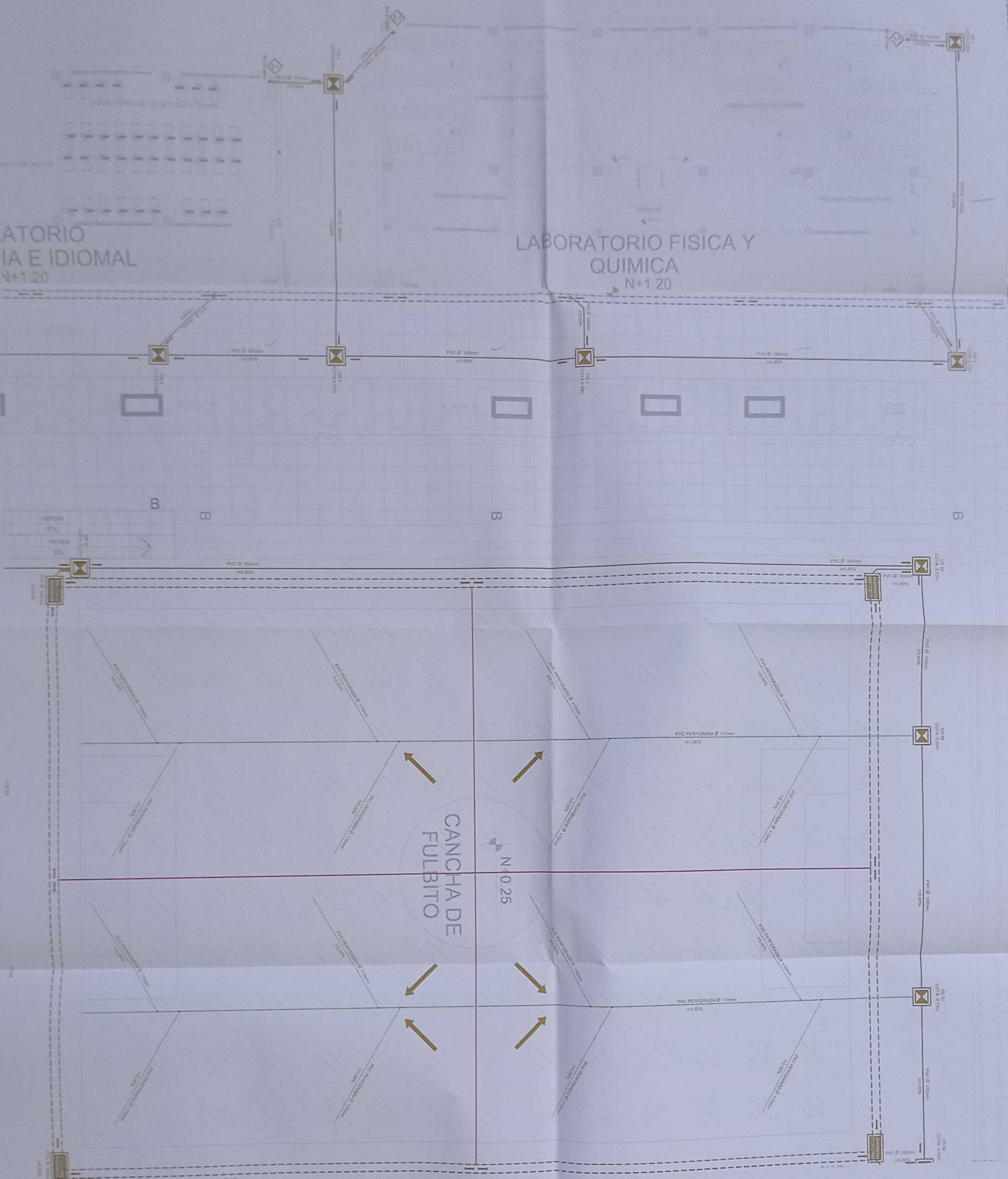

PLANTA BAJA LABORATORIO FÍSICA Y QUÍMICA, LABORATORIO DE TECNOLOGÍA E IDIOMAS Y CANCHA DE FÚTBOL

ESCALA 1:100

VER LÁMINA AL - 03



VER LÁMINA AL - 03

SIMBOLOGIA

	TUBERIA AALL
	TUBERIA SUBTERRANEA
	CAJA DE REVISION AALL
	POZO AALL
	REJILLA DE PISO
	BALANTE AALL
	CUENTA DE RECOLECCION
	REJILLA DE RECOLECCION
	REJILLA RECTANGULAR
	HIERRO TORNADO RECTANGULAR

MINISTERIO DE EDUCACIÓN

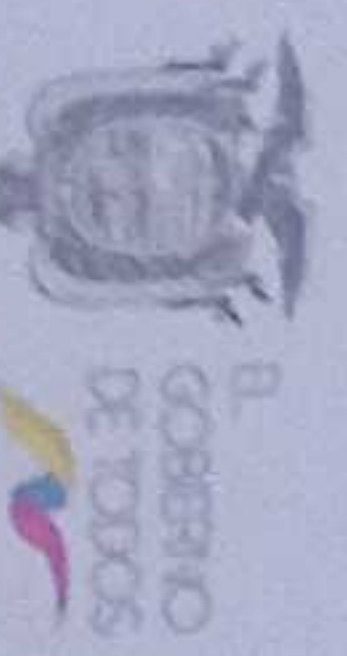
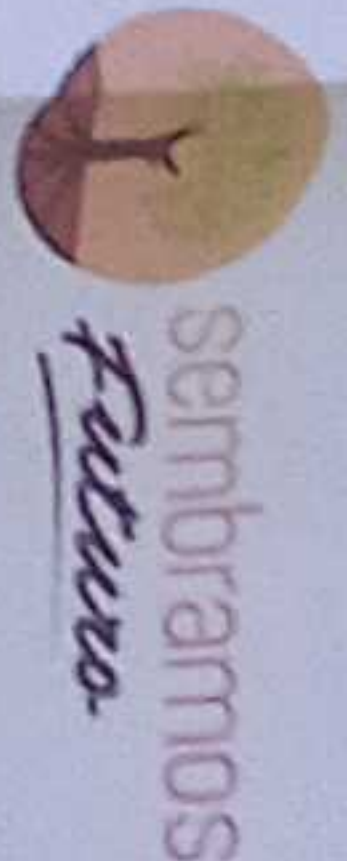

ING. JUAN CARLOS GARCIA JIMENEZ
COORDINADOR GENERAL DE PROYECTOS

ING. JUAN CARLOS GARCIA JIMENEZ
COORDINADOR GENERAL DE PROYECTOS

ING. JUAN CARLOS GARCIA JIMENEZ
COORDINADOR GENERAL DE PROYECTOS

ING. JUAN CARLOS GARCIA JIMENEZ
COORDINADOR GENERAL DE PROYECTOS

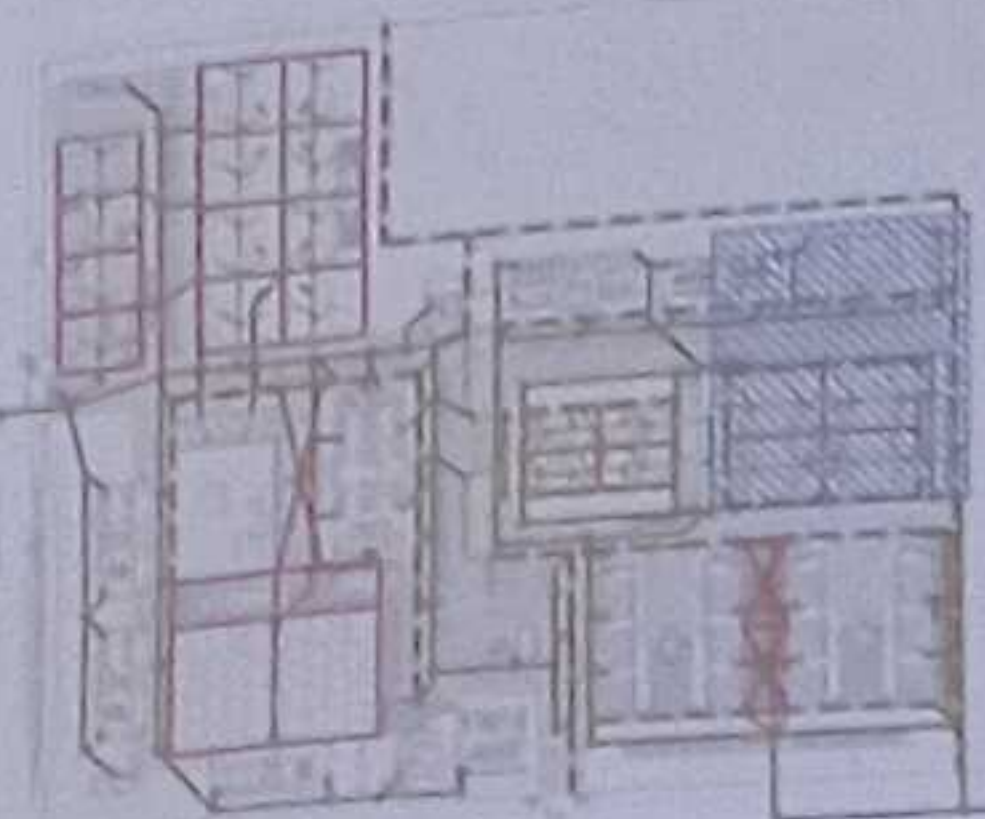

ICC-C21E-001-2020

"CONTRATACIÓN DE ESTUDIOS Y DISEÑOS PARA LA IMPLANTACIÓN ARQUITECTÓNICA DE LA UNIDAD EDUCATIVA ESTANDARIZADA DEL NIVEL TIPOLOGÍA MAYOR "SHUSHUFINDI" UBICADA EN LA PARROQUIA SHUSHUFINDI, CANTÓN SHUSHUFINDI, PROVINCIA DE SUCUMBIOS".

UNIDAD EDUCATIVA SHUSHUFINDI

SHUSHUFINDI SUCUMBIOS

RED DE AGUA LLUVIA
PLANTA BAJA LABORATORIO FÍSICA Y QUÍMICA
LABORATORIO DE TECNOLOGÍA E IDIOMAS
CANCHA DE FÚTBOL
CUADRO NOMENCLATURA

ESCALA INDICADA 2021 AL - 02

GOBIERNO AUTÓNOMO DESCENTRALIZADO
MUNICIPALIDAD DEL CANTÓN SHUSHUFINDI
29 ABR 2021
ING. JUAN CARLOS GARCIA JIMENEZ
COORDINADOR GENERAL DE PROYECTOS

LIMITE DE PROYECTO

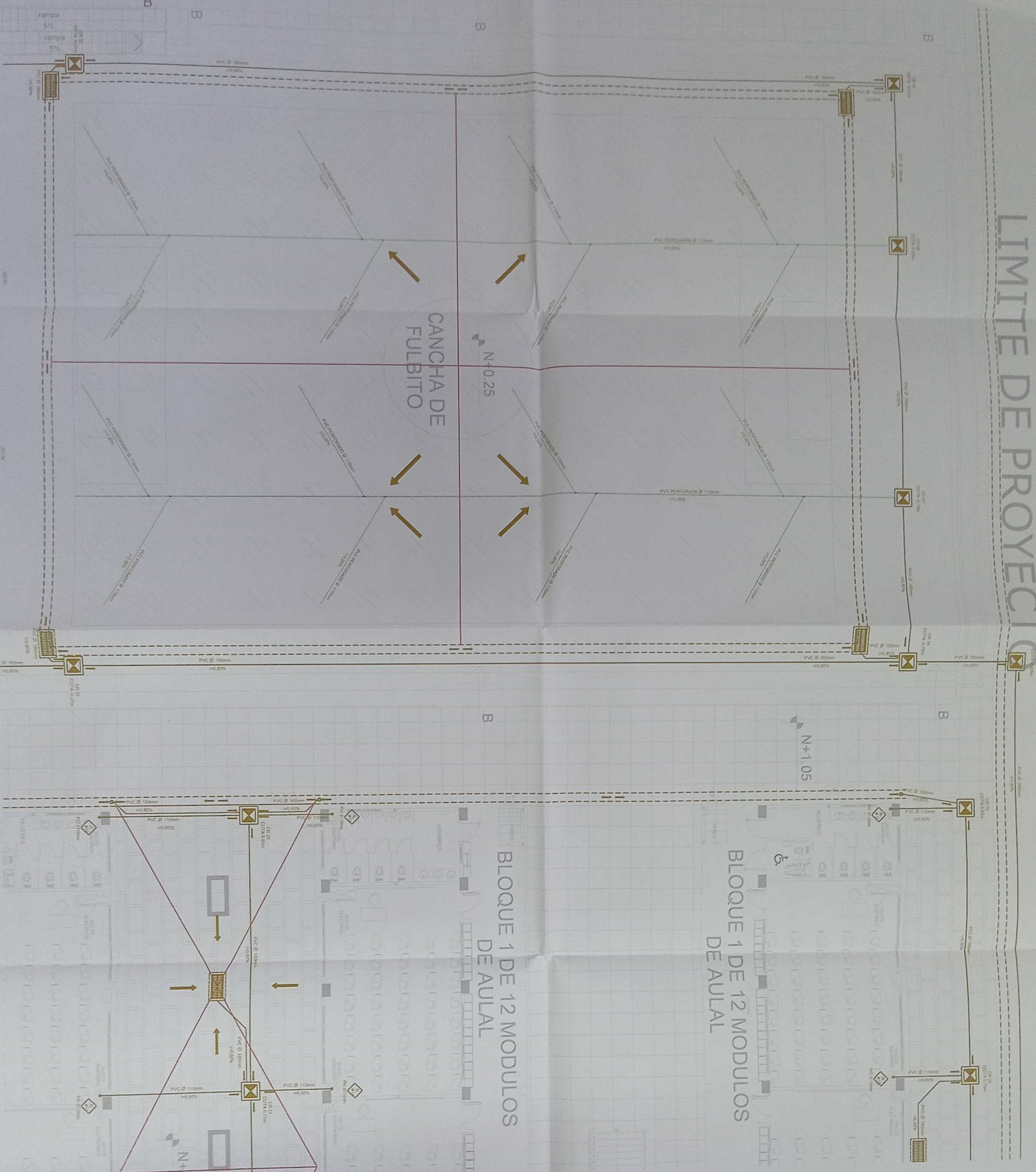

SIMBOLOGIA

	TUBERIA AAL
	TUBERIA SUBTERRANEA
	CAJA DE REVISION AAL
	POZO AAL
	REJILLA DE PISO
	BAÑANTE AAL
	CUNETA DE RECOLECCION
	REJILLA DE RECOLECCION
	REJILLA RECTANGULAR
	REJILLA RECTANGULAR

PLANTA BAJA CANCHA DE FÚTBOL Y BLOQUE 1 Y 2 DE 12 MÓDULOS DE AULAS

ESCALA 1:100

VER LÁMINA AL - 06

MINISTERIO DE EDUCACIÓN



RESPONSABLE:
ING. ROSAURA GARCÍA SILVA JARAMA
COORDINADORA GENERAL DE PROYECTOS
ING. FRANCISCO JAVIER AYALA PALMIÑO
ENCARGADO DE PROYECTO
ING. MONICA ALEXANDRA SANCHEZ AYALA
ENCARGADA DE PROYECTO

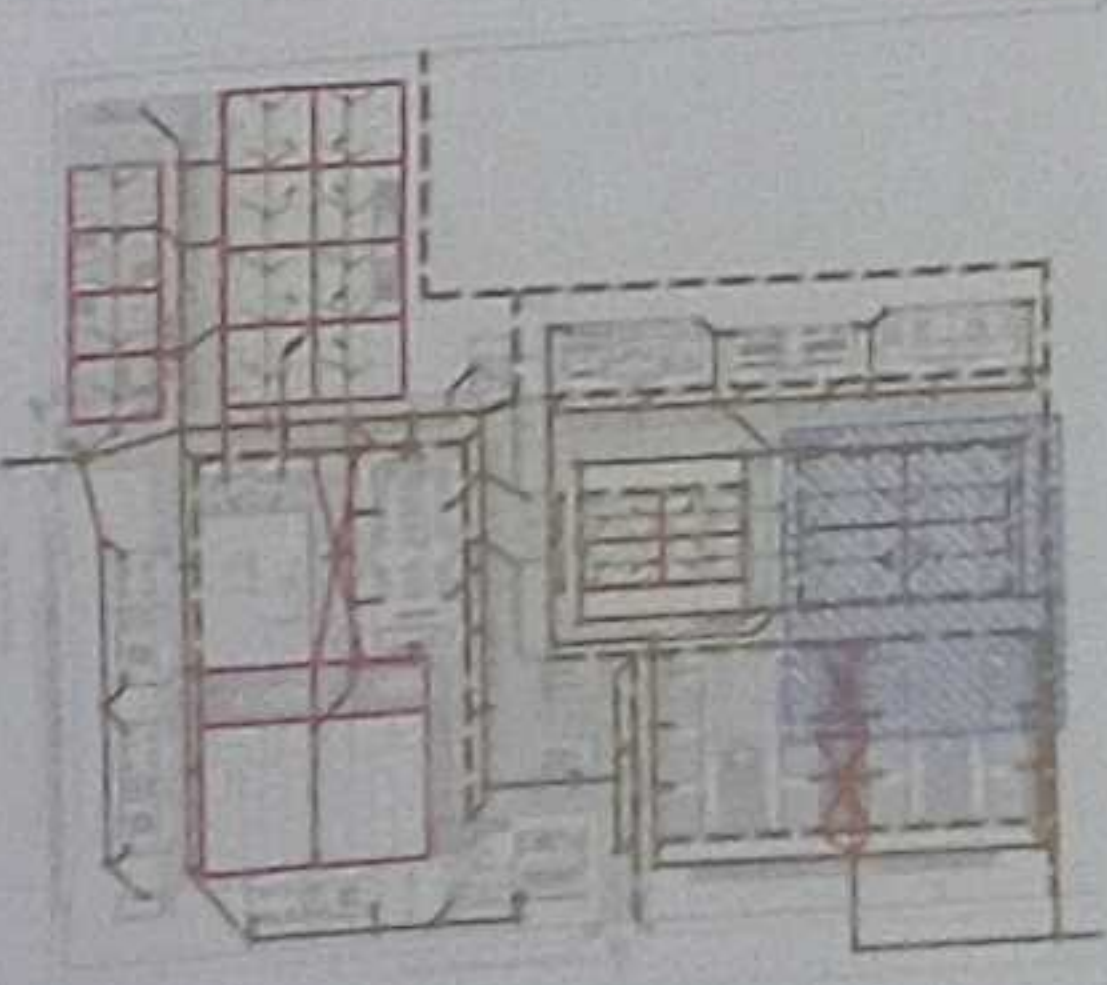

LCC-CZTE-001-2020

"CONTRATACIÓN DE ESTUDIOS Y DISEÑOS PARA LA IMPLANTACIÓN ARQUITECTÓNICA DE LA UNIDAD EDUCATIVA ESTANDARIZADA DEL MODELO TIPOLOGÍA MAYOR "SHUSHUFINDI", UBICADA EN LA PARROQUIA SHUSHUFINDI CENTRAL, CANTÓN SHUSHUFINDI, PROVINCIA DE SUCUMBIOS"

UNIDAD EDUCATIVA SHUSHUFINDI

SHUSHUFINDI

PROVINCIA SUCUMBIOS

RED DE AGUA LLUVIA
CANCHAS DE FÚTBOL
PLANTA BAJA BLOQUE 1 Y 2 DE 12 MÓDULOS DE AULAS
CUADRO NOMENCLATURA

AL - 03

GOBIERNO AUTÓNOMO DESCENTRALIZADO
MUNICIPAL DEL CANTÓN SHUSHUFINDI
29 ABR. 2021
APROBADO

PLANTA BAJA BLOQUE 1 Y 2 DE 12 MÓDULOS DE AULAS ESCALA 1:100

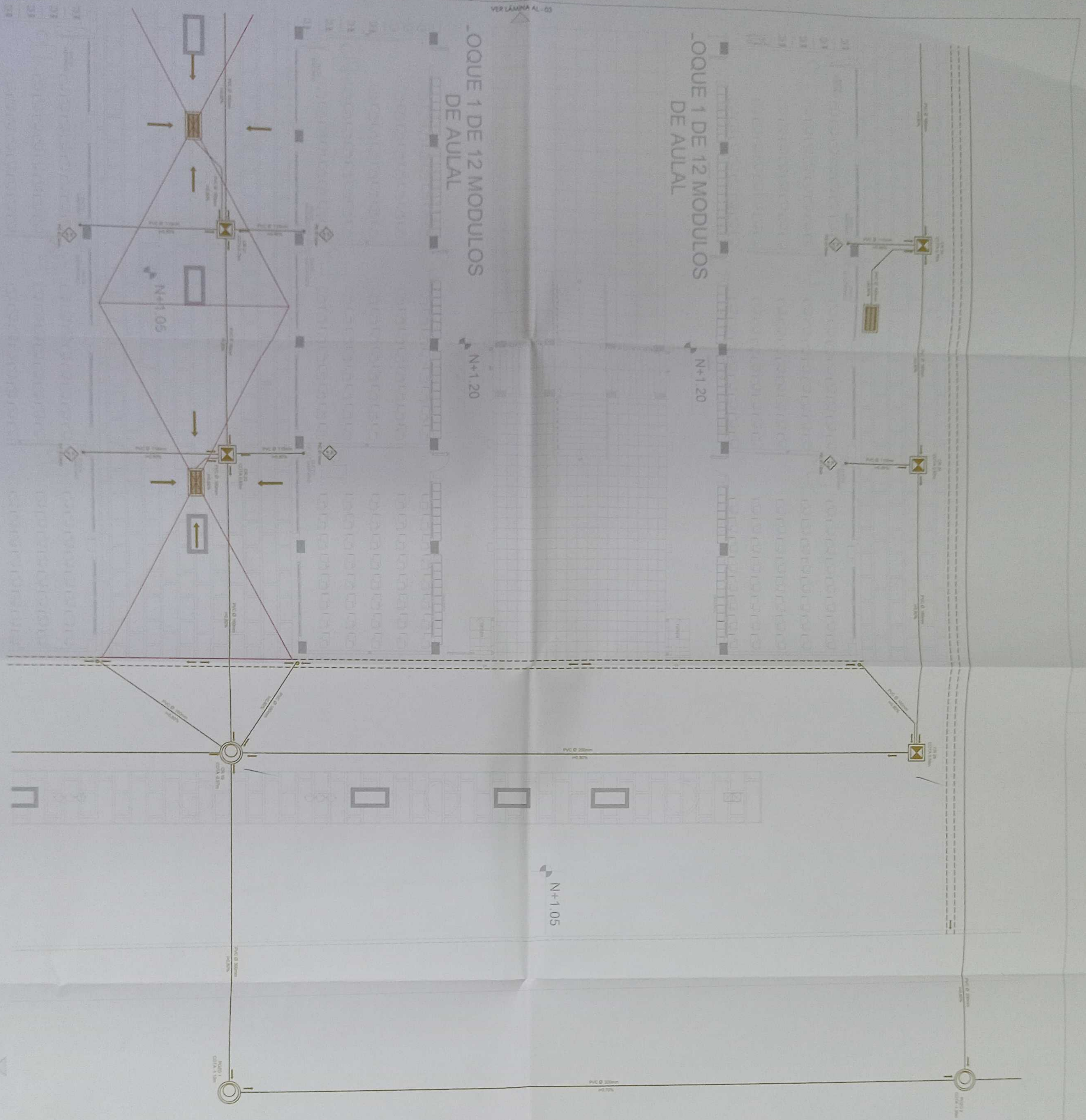

SIMBOLOGIA

	TUBERIA AULA
	TUBERIA SUBTERRANEA
	CAJA DE REVISION AULA
	POZO AULA
	REJILLA DE PISO
	BALANZ AULA
	CONTEA DE REVISION AULA
	REJILLA DE REVISION AULA
	REJILLA RECTANGULAR
	REJILLA RECTANGULAR



MINISTERIO DE EDUCACIÓN

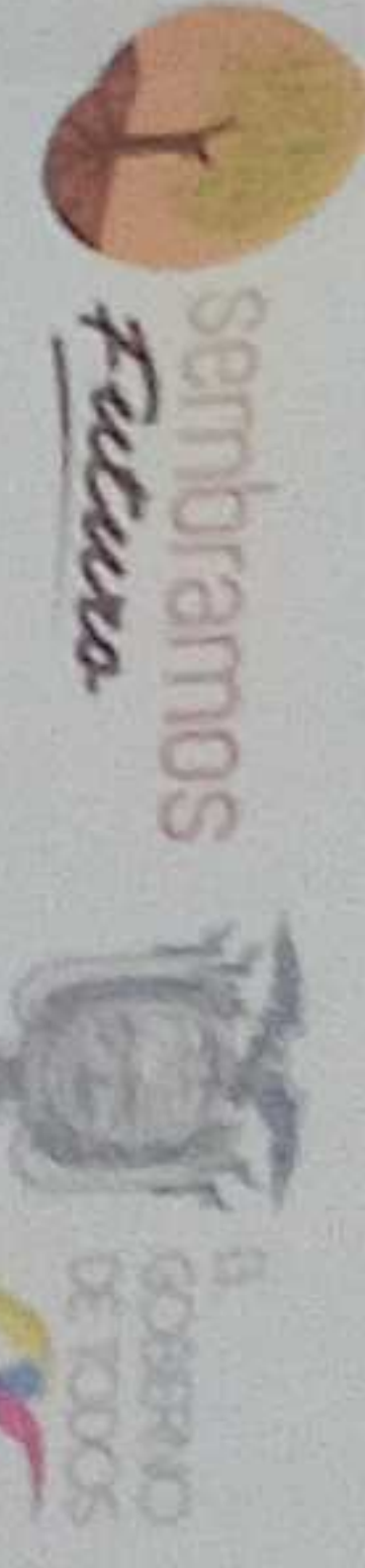

ING. JUAN CARLOS GARCIA GARCIA
 DIRECTOR GENERAL DE PLANEACION Y MONITOREO
 ING. JUAN CARLOS GARCIA GARCIA
 DIRECTOR GENERAL DE PLANEACION Y MONITOREO
 ING. JUAN CARLOS GARCIA GARCIA
 DIRECTOR GENERAL DE PLANEACION Y MONITOREO

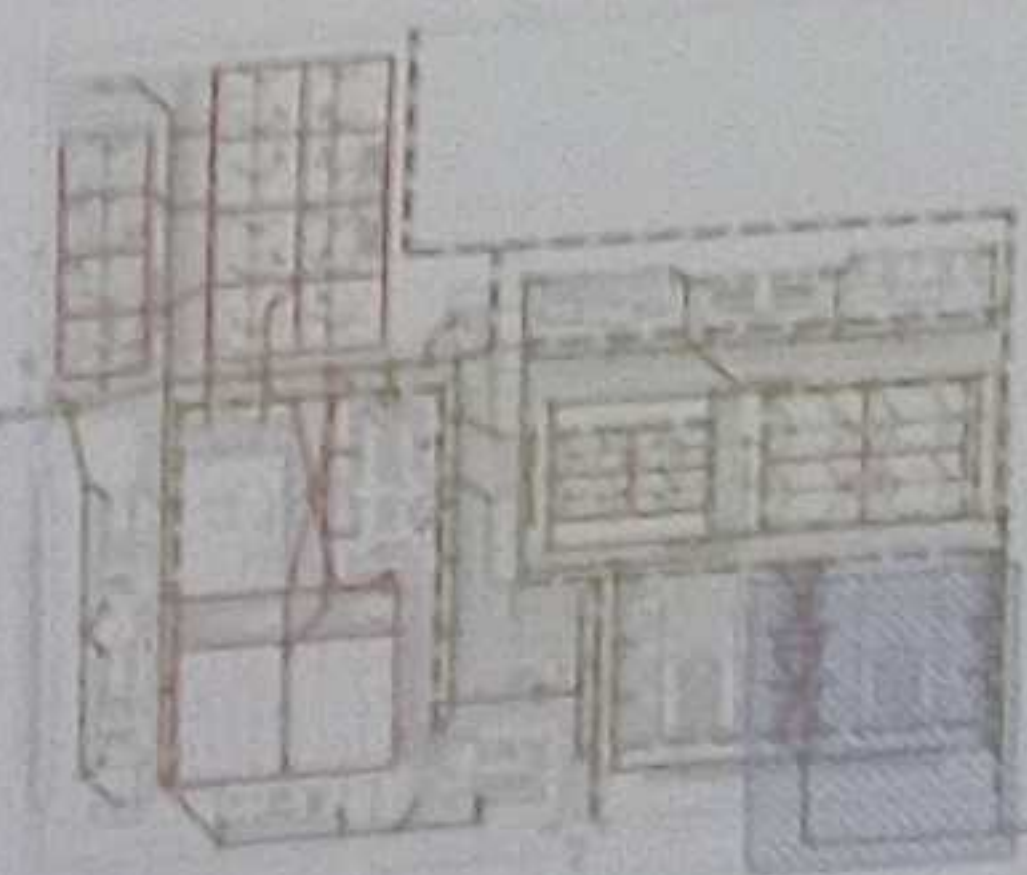

LCC-C21E-001-2020

"CONTRATACION DE ESTUDIOS Y DISEÑOS PARA LA IMPLANTACION ARQUITECTONICA DE LA UNIDAD EDUCATIVA ESTANDARIZADA DEL NIVEL TIPOLOGIA MAYOR 'SHUSHUFINI' UBICADA EN LA PARROQUIA SHUSHUFINI, CANTON SHUSHUFINI, PROVINCIA DE SUCUMBIOS."

UNIDAD EDUCATIVA SHUSHUFINI

SHUSHUFINI

CONTIENE

RED DE AGUA LLUVIA
 CUADRO NOMENCLATURA

BLOQUE	INDICAD	2021	AL - 04
--------	---------	------	---------

GOBIERNO AUTONOMO DESCENTRALIZADO
 REGION DE PLAN ANDAMBA
 29 ABR 2021
 Dpto. Planeacion

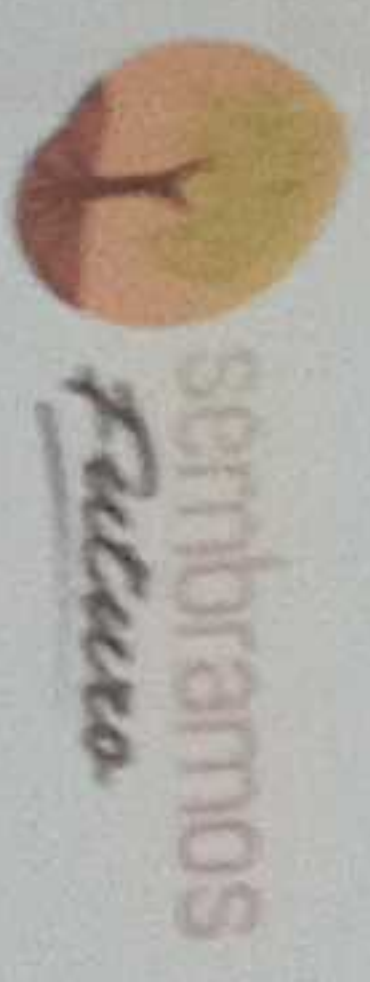

DIRECTOR GENERAL DE EDUCACIÓN
 DIRECTOR DE EDUCACIÓN BÁSICA
 DIRECTOR DE EDUCACIÓN MEDIA
 DIRECTOR DE EDUCACIÓN SUPERIOR
 DIRECTOR DE EDUCACIÓN TECNOLÓGICA
 DIRECTOR DE EDUCACIÓN ARTÍSTICA
 DIRECTOR DE EDUCACIÓN DEPORTIVA
 DIRECTOR DE EDUCACIÓN OCUPACIONAL
 DIRECTOR DE EDUCACIÓN PARA LA VIDA
 DIRECTOR DE EDUCACIÓN PARA EL TRABAJO
 DIRECTOR DE EDUCACIÓN PARA LA CIDADANÍA
 DIRECTOR DE EDUCACIÓN PARA LA SALUD
 DIRECTOR DE EDUCACIÓN PARA LA CULTURA
 DIRECTOR DE EDUCACIÓN PARA LA PAZ
 DIRECTOR DE EDUCACIÓN PARA LA SOSTENIBILIDAD
 DIRECTOR DE EDUCACIÓN PARA LA INCLUSIÓN
 DIRECTOR DE EDUCACIÓN PARA LA TRANSFORMACIÓN

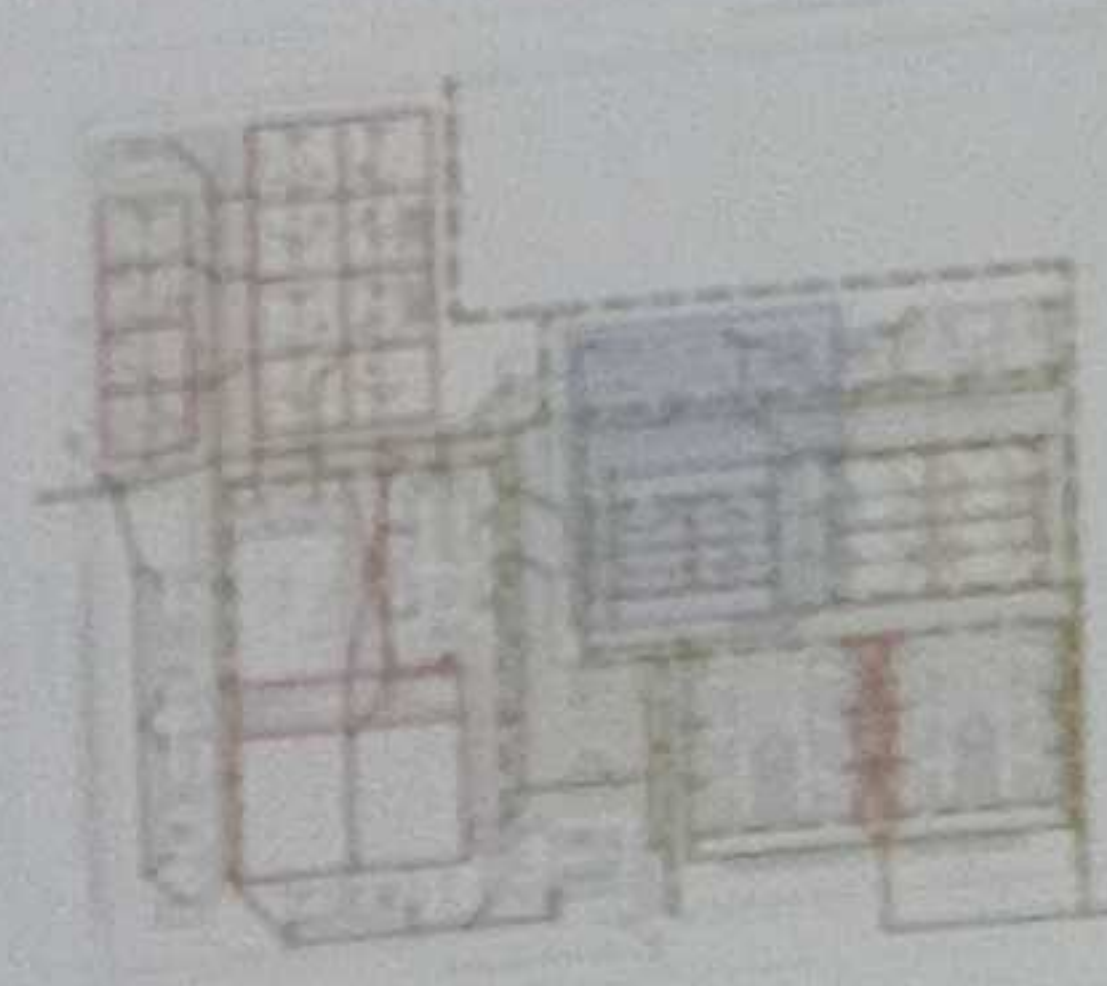

ICC-CT15-001-2020

"CONTINUACIÓN DE ESTUDIOS Y DISEÑOS PARA LA IMPLANTACIÓN
 ARQUITECTÓNICA DE LA UNIDAD EDUCATIVA ESTANDARIZADA DEL
 MODELO TIPOLOGIA MAYOR "SHUSHUFINI" UBICADA EN LA
 PARROQUIA SHUSHUFINI, CANTÓN SHUSHUFINI, PROVINCIA
 DE SUCUMBIOS"

UNIDAD EDUCATIVA SHUSHUFINI

SHUSHUFINI

SUCUMBIOS

RÍO DE AGUA LLUVA
 PLANTA BAJA LABORATORIO DE TECNOLOGÍA E IDIOMAS
 CUADRO NOMINCLATURA

ESCALA INDICADAL 2021 AL - 05

GOBIERNO AUTÓNOMO DESCENTRALIZADO
 MUNICIPAL DEL CANTÓN SHUSHUFINI
 28 ABR 2021
 DIRECTOR GENERAL DE EDUCACIÓN
 DIRECTOR DE EDUCACIÓN BÁSICA
 DIRECTOR DE EDUCACIÓN MEDIA
 DIRECTOR DE EDUCACIÓN SUPERIOR
 DIRECTOR DE EDUCACIÓN TECNOLÓGICA
 DIRECTOR DE EDUCACIÓN ARTÍSTICA
 DIRECTOR DE EDUCACIÓN DEPORTIVA
 DIRECTOR DE EDUCACIÓN OCUPACIONAL
 DIRECTOR DE EDUCACIÓN PARA LA VIDA
 DIRECTOR DE EDUCACIÓN PARA EL TRABAJO
 DIRECTOR DE EDUCACIÓN PARA LA CIDADANÍA
 DIRECTOR DE EDUCACIÓN PARA LA SALUD
 DIRECTOR DE EDUCACIÓN PARA LA CULTURA
 DIRECTOR DE EDUCACIÓN PARA LA PAZ
 DIRECTOR DE EDUCACIÓN PARA LA SOSTENIBILIDAD
 DIRECTOR DE EDUCACIÓN PARA LA INCLUSIÓN
 DIRECTOR DE EDUCACIÓN PARA LA TRANSFORMACIÓN

NORTE

VER LÁMINA AL - 06

SIMBOLOGIA

	TUBERIA AAL
	TUBERIA SUPERFICIE
	CABA DE REVISION AAL
	PISO AAL
	REJILLA DE PISO
	BALANTE AAL
	CUNETA DE RECOLECCION
	REJILLA DE RECOLECCION
	ANCHO 15cm
	REJILLA RECTANGULAR
	MURO TIPO 15cm

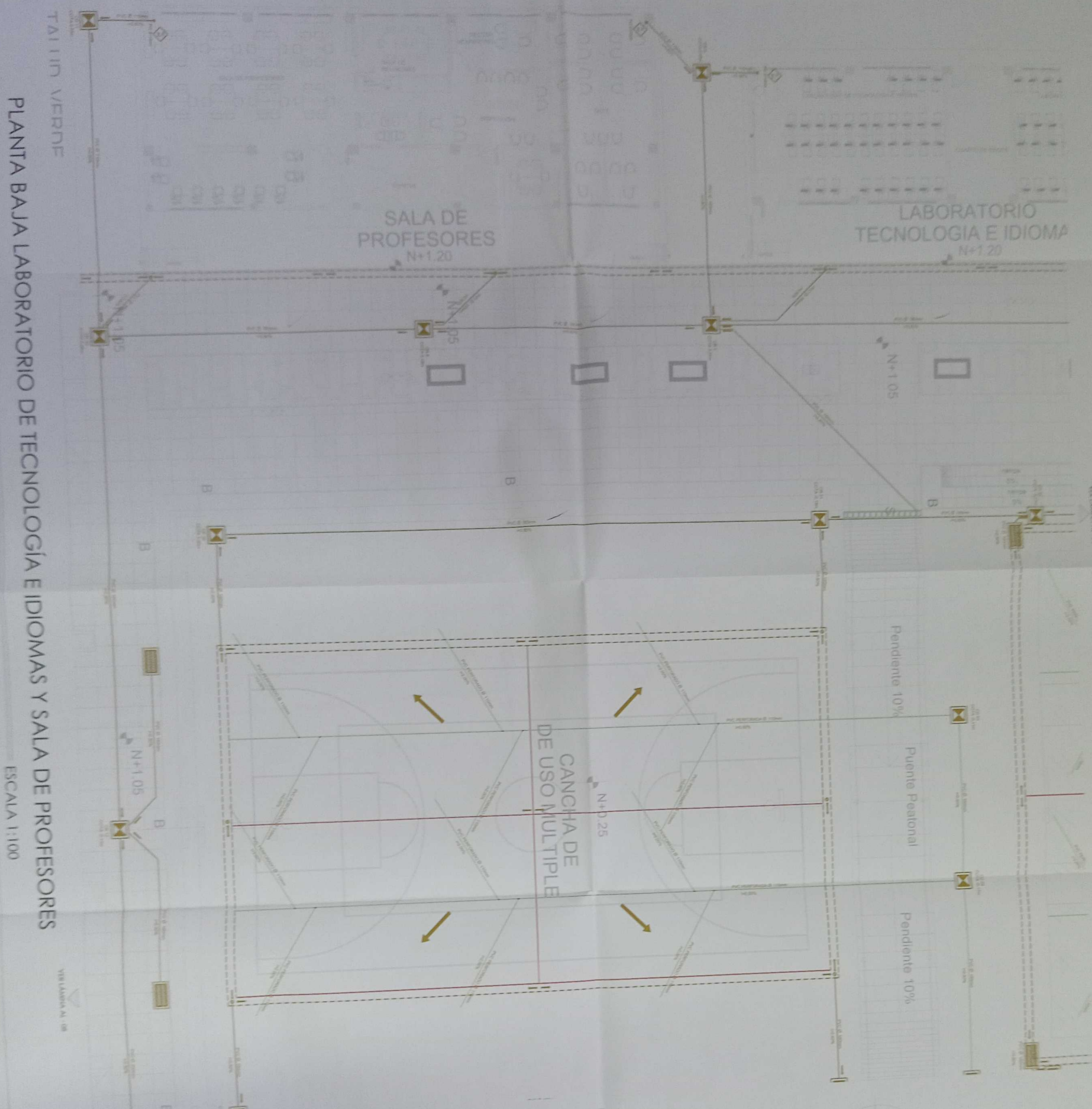

PLANTA BAJA LABORATORIO DE TECNOLOGÍA E IDIOMAS Y SALA DE PROFESORES
 ESCALA 1:100

REVISOR(A)

ING. REYNOLDA GARCIA SILVA JARAMA
COORDINADORA GENERAL DE DISEÑO Y DISEÑO

ABO. SACHA ISA IZUA CORNEJO
ADMINISTRADORA DE CONTRATO

ING. FRANCISCO JAVIER AYALA RAMIRO
ENFERMERA CONSULTORA

ING. MONICA ALVARADO JANCHE AYALA
DISEÑO - COORDINADORA GENERAL DE DISEÑO

ESQUEMA DEL PROYECTO

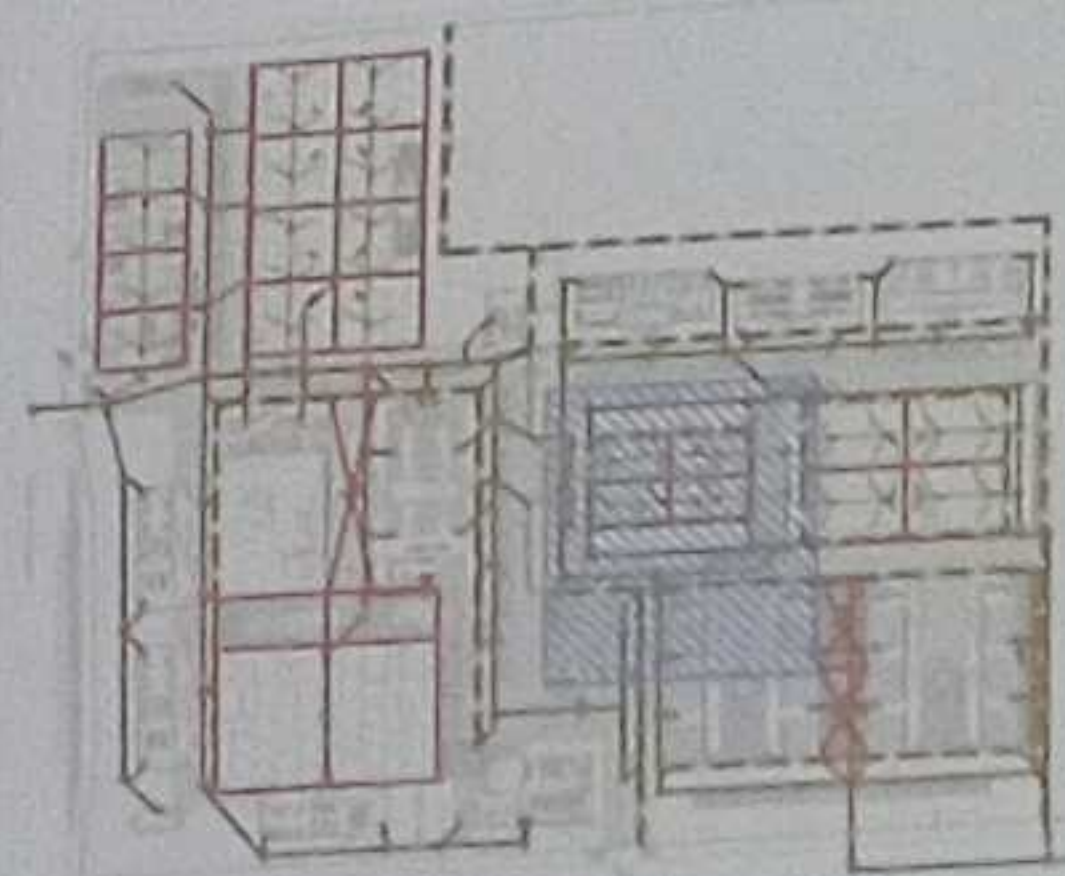

ICC-CZ1E-001-2020

"CONTRATACIÓN DE ESTUDIOS Y DISEÑOS PARA LA IMPLANTACIÓN ARQUITECTÓNICA DE LA UNIDAD EDUCATIVA ESTANDARIZADA DEL NIVEL TIPOLOGÍA MAYOR 'SHUSHUFINDI', UBICADA EN LA PARROQUIA SHUSHUFINDI CENTRAL, CANTÓN SHUSHUFINDI, PROVINCIA DE SUCUMBIOS"

UNIDAD EDUCATIVA

UNIDAD EDUCATIVA SHUSHUFINDI

CANTÓN

SHUSHUFINDI

PROVINCIA

SUCUMBIOS

CONTENIDO

RED DE AGUA LLUVIA
CANCHA DE USO MÚLTIPLE
PLANTA BAJA BLOQUE 2 DE 12 MÓDULOS DE AULAS
CUADRO NOMENCLATURA

ESCALA

INDICADAL 2021

FECHA

2021

LÁMINA N°

AL - 06

SELLOS MANUALES

GOBIERNO AUTÓNOMO DESCENTRALIZADO
MUNICIPAL DEL CANTÓN SHUSHUFINDI
29 ABR 2021
APPROBADO DE PLANEACIÓN

NORTE

BLOQUE 2 DE 12 MÓDULOS DE AULAL

BLOQUE 2 DE 12 MÓDULOS DE AULAL

CANCHA DE USO MÚLTIPLE

ÁREA ABALTECIMIENTO EMERGENCIA

	TUBERÍA AAL
	TUBERÍA SUBTERRÁNEA
	CAJA DE REVISIÓN AAL
	POZO AAL
	REJILLA DE PISO
	BALANTE AAL
	CUNETA DE RECOLECCIÓN
	REJILLA DE RECOLECCIÓN
	REJILLA RECTANGULAR
	REJILLA RECTANGULAR FONDO 60x30cm

SIMBOLOGIA

VER LÁMINA AL - 07

Pendiente 10%

Puente Peatonal

Pendiente 10%

N+0.25

N+1.05

N+1.05

N+1.05

PLANTA BAJA CANCHA DE USO MÚLTIPLE Y BLOQUE 2 DE 12 MÓDULOS DE AULAS

ESCALA 1:100

VER LÁMINA AL - 09

TALUD VERDE

VESTIDOR
N+0.30

CIRCULACIÓN PRINCIPAL

SALA MULTUSOS - COMEDOR
N+0.30

CIRCULACIÓN PRINCIPAL

AREA VERDE - JUEGOS
INFANTILES
N+0.15

NORTE

SIMBOLOGIA

	TUBERIA AALL
	TUBERIA SUCUBIENTES
	CAA DE RENOVACION AALL
	POZO AALL
	REJILLA DE PISO
	BALANTE AALL
	CUBIERTA DE RECOLECCION
	REJILLA DE RECOLECCION ANCHO 15cm
	REJILLA RECTANGULAR
	HIERNO FUNDIDO 80x300mm

VER LÁMINA AL - 09

MINISTERIO DE EDUCACIÓN



RESPONSABLES

ING. VERÓNICA GABRIELA SILVA JARRÍN
COORDINADORA GENERAL DE EDUCACIÓN BÁSICA

ING. FRANCISCO JAVIER AYALA PASTORINO
DISEÑO: CÓDIGO NACIONAL DE IDENTIFICACIÓN

BOLETA DEL PROYECTO

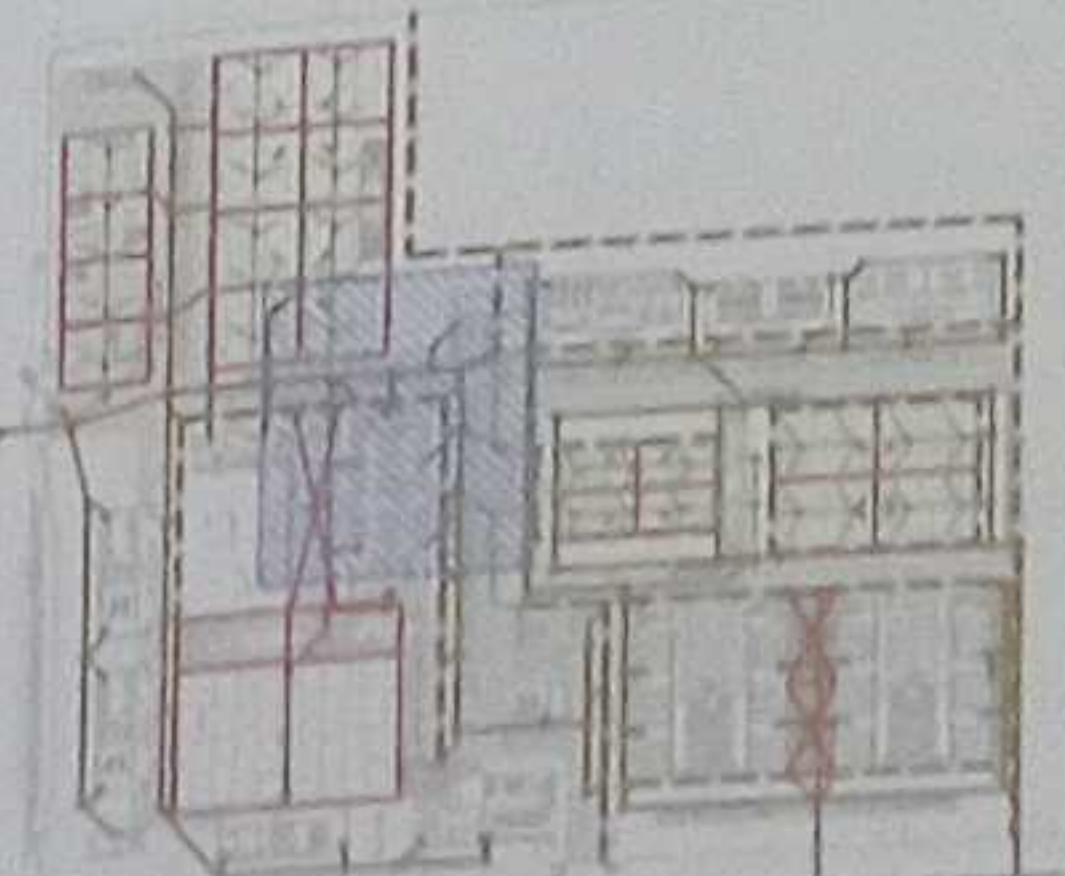

LCC-CZ1E-001-2020

"CONTRATACIÓN DE ESTUDIOS Y DISEÑOS PARA LA IMPLANTACIÓN ARQUITECTÓNICA DE LA UNIDAD EDUCATIVA ESTANDARIZADA DEL MILENIO TIPOLOGÍA MAYOR "SHUSHUFINDI" UBICADA EN LA PARROQUIA SHUSHUFINDI, CANTÓN SHUSHUFINDI, PROVINCIA DE SUCUMBÍOS."

UNIDAD EDUCATIVA SHUSHUFINDI

SHUSHUFINDI SUCUMBÍOS

RED DE AGUA LLUVIA
PLANTA BAJA VESTIDORES
PLANTA BAJA SALA MULTUSOS - COMEDOR
PLANTA BAJA ADMINISTRACIÓN
CUADRO NOMENCLATURA

INDICADAL 2021 AL - 08

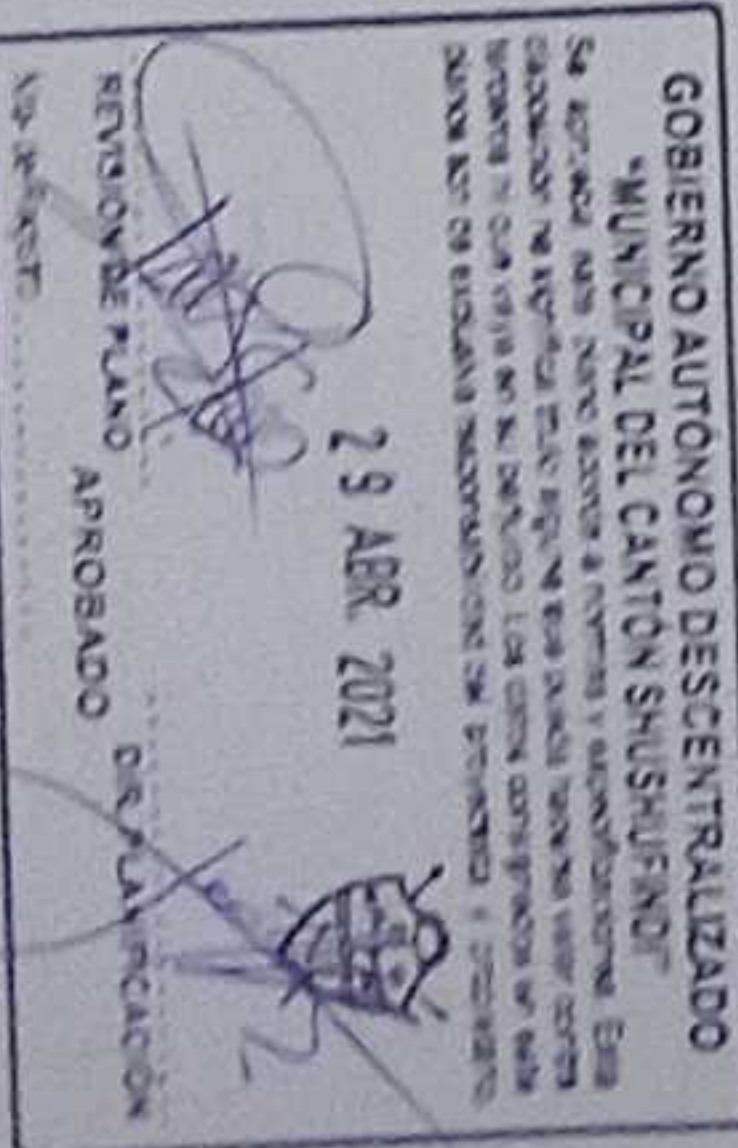

RESPONSABLES:

ING. VIOLETA GARCÍA RIVERA
COORDINADORA GENERAL DE EDUCACIÓN TÉCNICA
ING. FRANCISCO JAVIER AYALA FALDINO
BARRERA CONSULTORA

ING. JACQUELINE SÁNCHEZ AYALA
ABOGADA GENERAL DE CONSULTA

ING. FRANCISCO JAVIER AYALA FALDINO
BARRERA CONSULTORA

ING. JACQUELINE SÁNCHEZ AYALA
ABOGADA GENERAL DE CONSULTA

ESQUEMA DEL PROYECTO

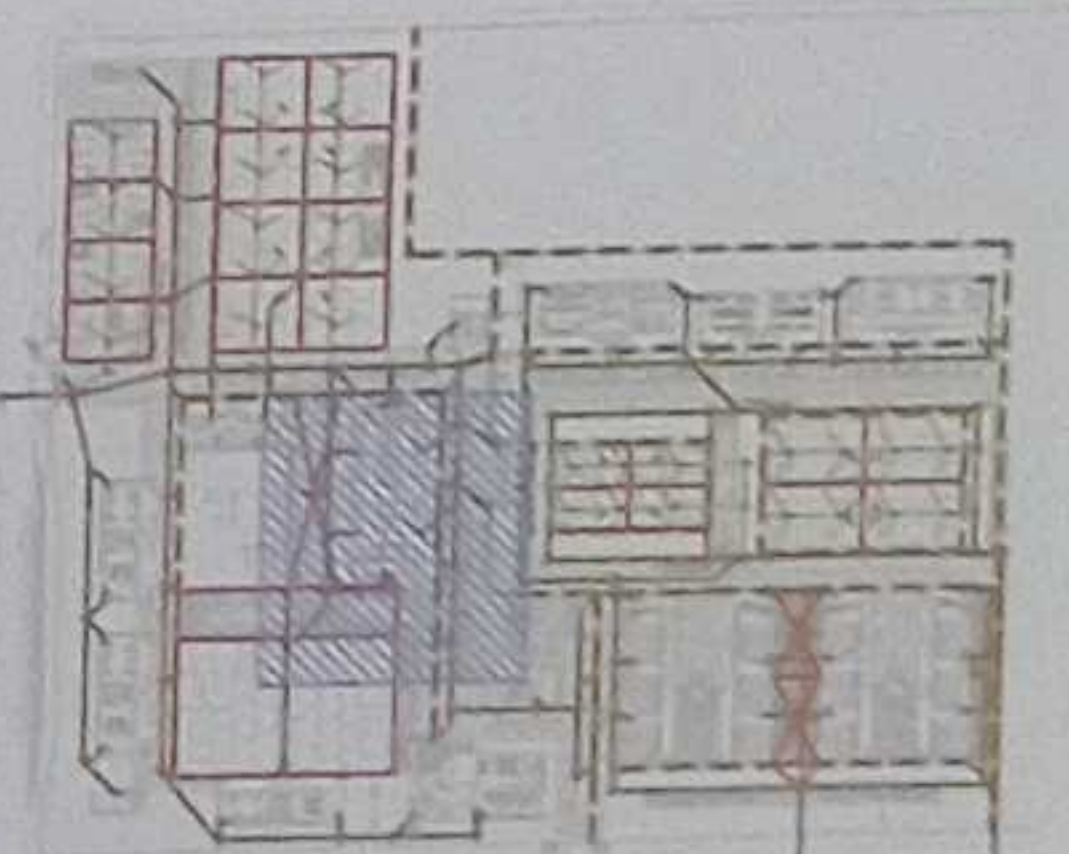

LCC-CZ1E-001-2020

"CONTRATACIÓN DE ESTUDIOS Y DISEÑOS PARA LA IMPLANTACIÓN
ARQUITECTÓNICA DE LA UNIDAD EDUCATIVA ESTANDARIZADA DEL
MILENIO TIPOLOGÍA MAYOR "SHUSHUFINDI" UBICADA EN LA
PARROQUIA SHUSHUFINDI CENTRAL, CANTÓN SHUSHUFINDI, PROVINCIA
DE SUCUMBIOS"

UNIDAD EDUCATIVA

UNIDAD EDUCATIVA SHUSHUFINDI

CANTÓN

SHUSHUFINDI

PROVINCIA

SUCUMBIOS

CONTENIDO

PLANTA BAJA SALA MULTIIUSOS Y ZONAS EXTERIORES
CUADRO NOMENCLATURA

ESCALA

INDICADAL

AL - 09

SELECCIÓN DE PLANOS

GOBIERNO AUTÓNOMO DESCENTRALIZADO
"MUNICIPAL DEL CANTÓN SHUSHUFINDI"
29 ABR 2021
REVISIÓN PLANO APROBADO POR PLANTACIÓN

NORTE

SALA MULTIIUSOS - COMEDOR

CIRCULACIÓN PRINCIPAL

AREA VERDE - JUEGOS
INFANTILES

PLANTA BAJA SALA MULTIIUSOS - COMEDOR Y ZONAS EXTERIORES
ESCALA 1:100

AGENCIA

BAR
N+0.30

N+0.15

RAYUELAL

RAYUELAL

BIBLIOTECA
N+0.30

ICIAL

PLANTA BAJA BAR, BIBLIOTECA Y EDUCACIÓN INICIAL
ESCALA 1:100

CALLE ROGERIO SANTANA (0173)

NORTE

SIMBOLOGIA

	TUBERIA ABL.
	TUBERIA SUBTERRANEA
	C.A. DE REVISION ABL.
	POZO ABL.
	REJILLA DE PISO
	BALANTE ABL.
	CUENTA DE REGISTRO
	REJILLA DE RESECCION
	ANCHO 15cm
	REJILLA RECTANGULAR
	MUÑO DE FUNDIDO 400x300mm

MINISTERIO DE EDUCACIÓN



GOBIERNO AUTÓNOMO DESCENTRALIZADO
MUNICIPALIDAD DEL CANTÓN SHUSHUFINDI
CANTÓN SHUSHUFINDI, PROVINCIA DE SUCUMBIOS
29 ABR. 2021
Aprobado: [Firma]
[Firma]
[Firma]

ICC-0211-001-2020

CONTRATACIÓN DE ESTUDIOS Y DISEÑOS PARA LA IMPLEMENTACIÓN
ARQUITECTÓNICA DE LA UNIDAD EDUCATIVA ESTANDARIZADA DE
MATERIAL TIPOLOGÍA MAYOR "SHUSHUFINDI", UBICADA EN LA
PARROQUIA SHUSHUFINDI, CANTÓN SHUSHUFINDI, PROVINCIA
DE SUCUMBIOS.

UNIDAD EDUCATIVA SHUSHUFINDI

CANTÓN SHUSHUFINDI

PROVINCIA SUCUMBIOS

RED DE AGUA LLUVIA
PLANTA BAJA BAR
PLANTA BAJA BIBLIOTECA
CUADRO NOMENCLATURA

INDICADAL 2021 AL-10

GOBIERNO AUTÓNOMO DESCENTRALIZADO
MUNICIPALIDAD DEL CANTÓN SHUSHUFINDI
CANTÓN SHUSHUFINDI, PROVINCIA DE SUCUMBIOS
29 ABR. 2021
Aprobado: [Firma]
[Firma]
[Firma]